

Semestre à choix (S9) - Transitions Énergétique et Environnementale des Territoires

Les transitions énergétiques sont spécifiques à chaque territoire composé de lieux, de ressources, d'acteurs et d'une gouvernance

Programme pédagogique de 12 semaines de cours centré autour d'un projet fil rouge, des visites de site + 23 semaines de stage

Rentrée pour 2024-2025 : 4 octobre 2024

Date limite pour candidater : 30 mai 2024

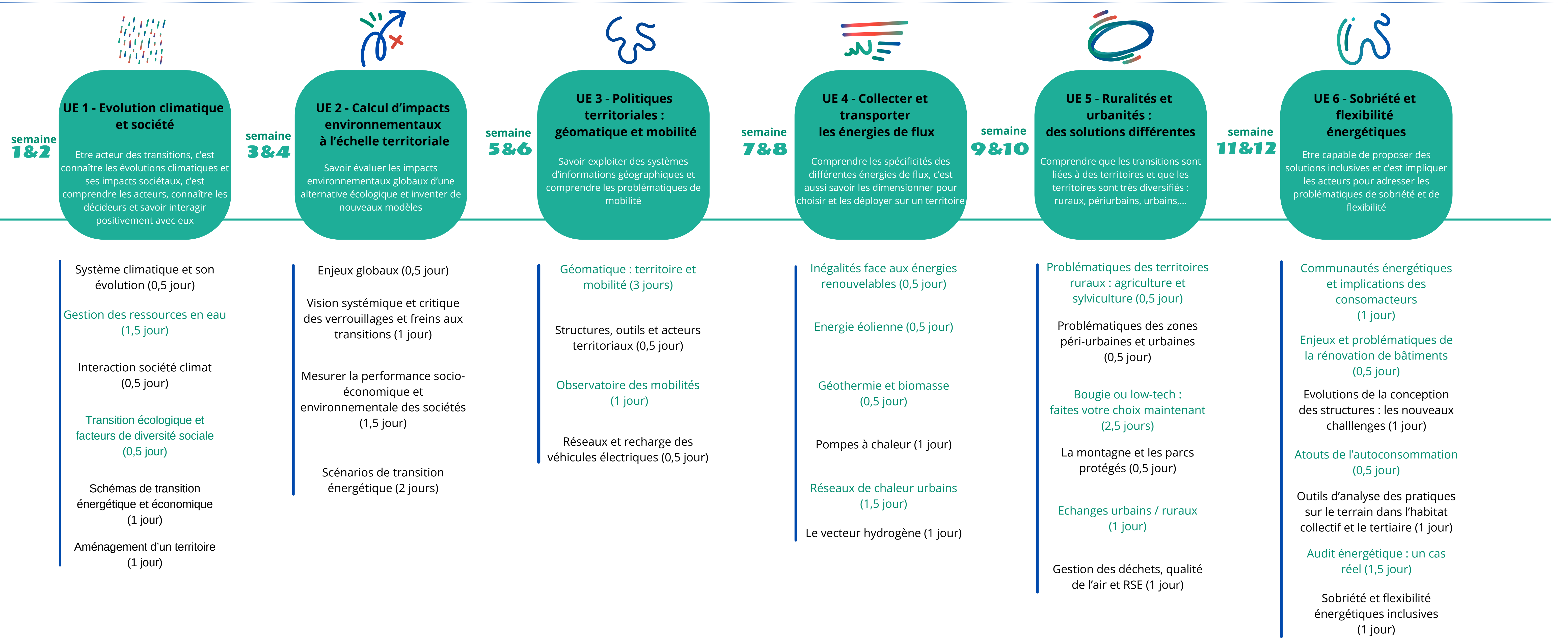

Projets fils-rouges proposés par des partenaires spécialistes des territoires les après-midi

atelier prospection territoires à 50 ans

visite GreEN-ER

visite marché d'intérêt national

visite PC mobilité de la Métro

visite Biomax ALEC

visite ferme Tournesol

visite ABC